

ΠΡΟΚΑΤΑΣΚΕΥΑΣΜΕΝΟ ΦΡΕΑΤΙΟ ΕΠΙΣΚΕΨΗΣ

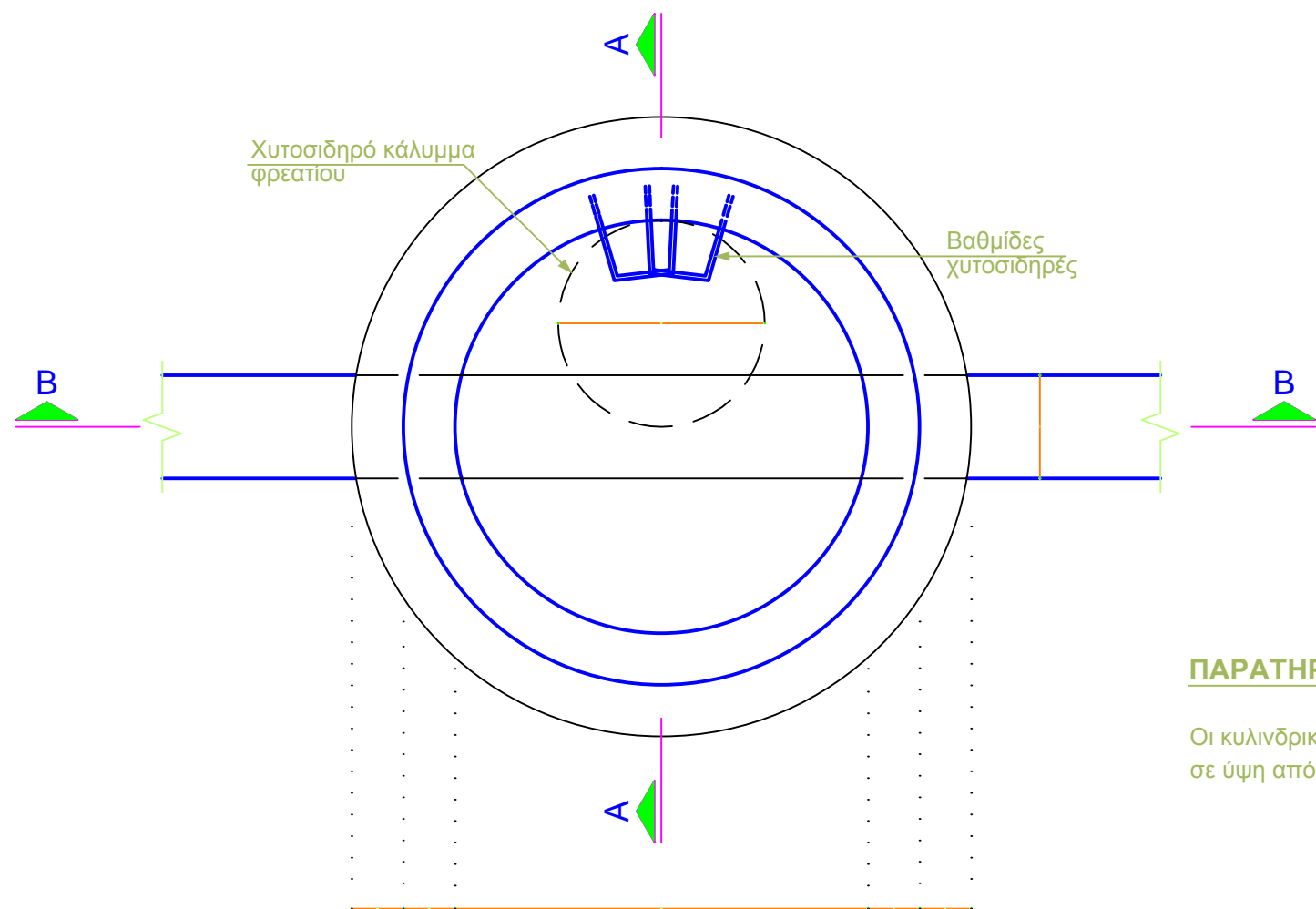

ΠΑΡΑΤΗΡΗΣΕΙΣ

Οι κυλινδρικοί σπόνδυλοι κατασκευάζονται σε ύψη από 0.50 έως 1.00m.

ΚΑΤΟΨΗ

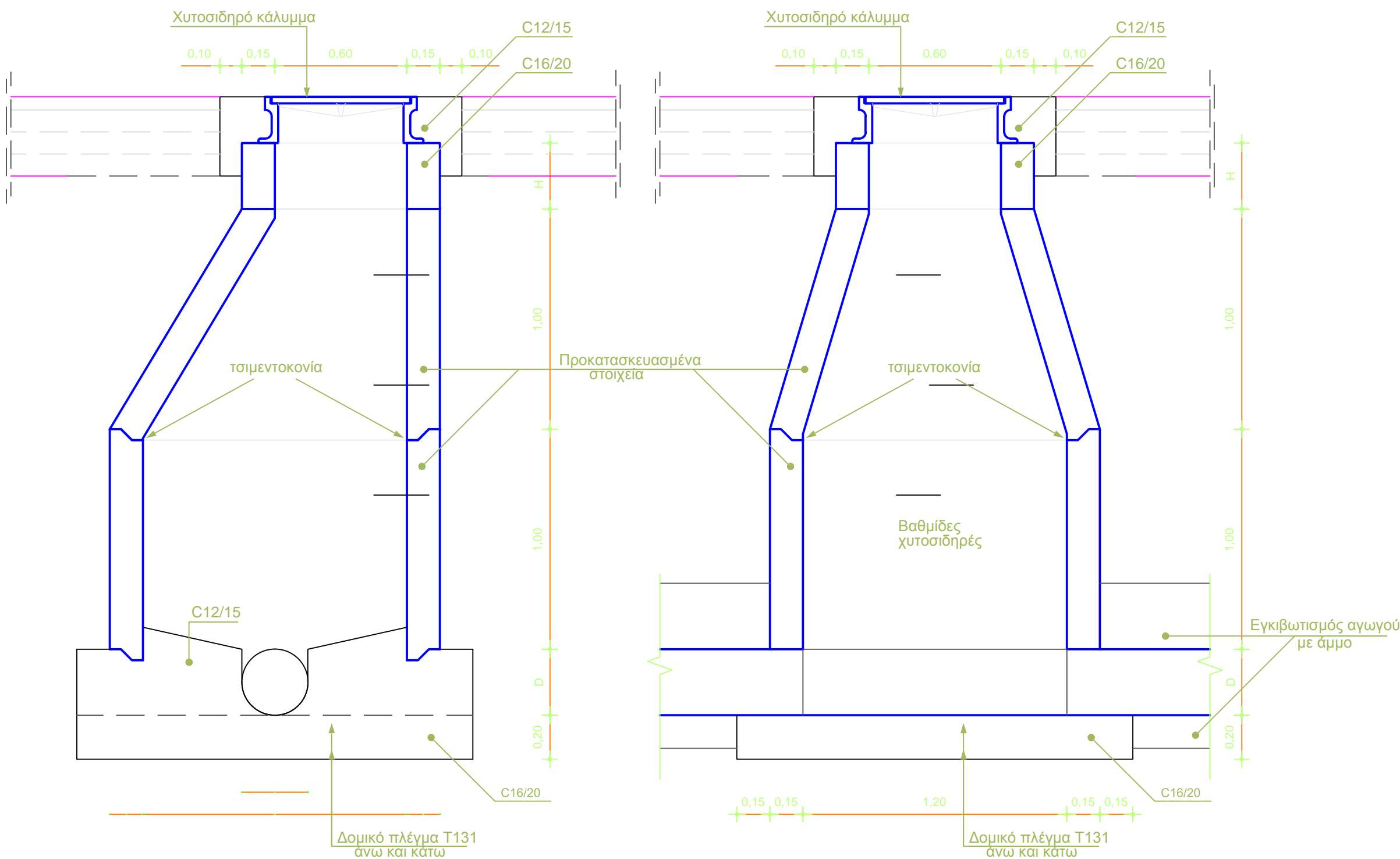

ΤΟΜΗ Α-Α

ΤΟΜΗ Β-Β

ΕΛΛΗΝΙΚΗ ΔΗΜΟΚΡΑΤΙΑ  
ΠΕΡΙΦΕΡΕΙΑ ΚΡΗΤΗΣ  
ΔΗΜΟΤΙΚΗ ΕΠΙΧΕΙΡΗΣΗ  
ΥΔΡΕΥΣΗΣ ΑΠΟΧΕΤΕΥΣΗΣ  
ΜΑΛΕΒΙΖΙΟΥ (Δ.Ε.Υ.Α.Μ.)

ΕΡΓΟ:

ΕΠΙΣΚΕΥΗ ΧΑΛΙΚΟΦΙΛΤΡΩΝ ΣΤΙΣ ΕΕΛ ΡΟΔΙΑΣ - ΚΡΟΥΣΩΝΑ  
ΚΑΙ ΑΓΩΓΟΥ ΜΕΤΑΦΟΡΑΣ ΑΚΑΘΑΡΤΩΝ ΣΤΗΝ ΕΕΛ ΚΡΟΥΣΩΝΑ

ΣΥΝΤΑΞΗ ΜΕΛΕΤΗΣ: Δ.Ε.Υ.Α.Μ.

ΘΕΜΑ ΣΧΕΔΙΟΥ:

ΤΥΠΙΚΟ ΦΡΕΑΤΙΟ ΕΠΙΣΚΕΨΗΣ

ΚΛΙΜΑΚΑ:	1:20	ΑΡ. ΣΧΕΔΙΟΥ:  6
ΗΜΕΡΟΜΗΝΙΑ:	ΝΟΕΜΒΡΙΟΣ 2022	
Ο ΣΥΝΤΑΞΑΣ:  ΤΕΧΝΙΚΗ ΥΠΗΡΕΣΙΑ Δ.Ε.Υ.Α.Μ.   ΠΑΠΑΔΑΚΗ ΚΑΛΛΙΟΠΗ ΜΗΧΑΝΟΛΟΓΟΣ ΜΗΧΑΝΙΚΟΣ MSc     ΧΟΥΣΤΟΥΛΑΚΗ ΕΛΕΥΘΕΡΙΑ ΠΟΛΙΤΙΚΟΣ ΜΗΧΑΝΙΚΟΣ ΠΕ	ΥΠΟΓΡΑΦΗ-ΘΕΩΡΗΣΗ:          ΜΠΑΡΤΣΙΔΗ ΠΑΡΑΣΚΕΥΗ ΑΓΡΟΝΟΜΟΣ ΤΟΠΟΓΡΑΦΟΣ ΜΗΧΑΝΙΚΟΣ MSc	